Systemhaus für Bürotechnik & Service

ZDS

Die richtigen Leute

Willkommen bei den richtigen Leuten.

Rundumbetreuung aus einer Hand

www.zds-gmbh.de

ZDS Bürosysteme – das Unternehmen

- Inhabergeführt, finanziell unabhängig und wirtschaftlich stabil
- Seit fast 40 Jahren erfolgreich am Markt
- Umfangreiches Angebot an Produkten und Dienstleistungen
- TÜV zertifizierte Beratungs- und Servicequalität, Unternehmensabläufe entsprechen den Voraussetzungen der DIN EN ISO 9001
- Energieaudit nach DIN EN 16247

ZDS steht für zukunftsorientierte Dienstleistungen und Systemlösungen mit über 40 Jahren Erfahrung.

www.zds-gmbh.de

Systemhaus für Bürotechnik & Service
ZDS
Die richtigen Leute

Alles aus einer Hand

Bei ZDS erhalten Sie maßgeschneiderte Lösungen

- Bürosysteme auf dem neuesten Stand der Technik
- Individuelle Analyse und Beratung
- Integration in bestehende Infrastruktur
- Finanzierungsunterstützung
- Transparente und faire Vertragsgestaltungen
- Regelmäßige Wartungen durch unsere geschulten Mitarbeiter

Systemhaus für
Bürotechnik & Service
ZDS
Die richtigen Leute
www.zds-gmbh.de

Systemhaus für Bürotechnik & Service
ZDS
Die richtigen Leute

Profitieren Sie von unseren Leistungen

Analysen und Beratung

Softwarelösungen

Datev

IT-Lösungen

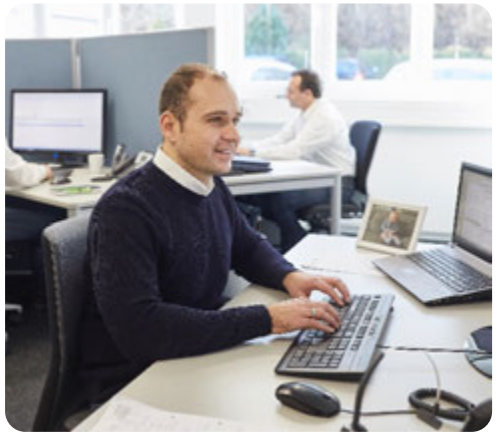

In- und Output Lösungen

Telekommunikation

Analyse und Beratung

- Büro- und Druckkostenanalyse
- Prozess- und Workflowanalyse
- Green-Analyse
- IT-Analyse
- Lizenzanalyse
- Persönlichkeitsanalyse

Analysieren bedeutet Maßnehmen

Etwas zu verbessern, bedeutet zu wissen, wie die Ausgangssituation ist. Das heißt erfassen, analysieren und Maßnehmen. Nur so können Optimierungspotenziale identifiziert werden. Die gewonnenen Erkenntnisse werden zusammen mit individuell ausgearbeiteten Verbesserungsvorschlägen im gemeinsamen Workshop vorgestellt und diskutiert.

Die **Büro-und Druckkosten Analyse** erfasst die Gesamtkosten der druckenden Systeme, ermittelt Druckvolumen, dokumentiert Ist-Werte und zeigt Verbesserungs- und Einsparpotential auf. Auf Wunsch werden gleichzeitig Benutzerzufriedenheit und Benutzerwünsche erfragt.

Optimierungspotentiale gibt es nahezu in jedem Betrieb. Die **Prozess-und Workflowanalyse** umfasst die systematische Aufnahme und detaillierte Betrachtung bestehender Abläufe, um Schwachstellen und Verbesserungspotenziale zu erkennen. Dabei werden zeitintensive Arbeitsabläufe vereinfacht und optimiert.

Im Rahmen einer **Green-Analyse** werden wir dem Thema Umweltschutz gerecht. Wir ermitteln dabei Energieverbrauch, Emissionswerte, Entsorgung und Nachhaltigkeit und machen Vorschläge, wie mit energieeffizienten Systeme die Umwelt zu schonen und Kosten zu reduzieren sind.

Lizenz-Analysen gewinnen immer mehr an Bedeutung, denn sie können ein Unternehmen vor möglichen juristischen Folgen schützen. Die komplexen Lizenzmodelle der unterschiedlichen Produkte machen es schwer, den Überblick zu behalten. Eine Analyse schafft Transparenz und rechtliche Sicherheit.

Unternehmen gewinnen soziale Kompetenz, wenn sie dafür sorgen, dass ihre Mitarbeiter wissen, über welche Stärken und Schwächen sie verfügen. Menschen können ihre Stärken nur dann voll ausschöpfen und an ihren Schwächen arbeiten, wenn sie diese genau kennen. Und genau da setzen **Persönlichkeitsanalysen** an.

Eine **IT-Analyse** erfasst und überprüft alle aktuell vorhandenen Hardwarekomponenten, deren Infrastruktur bei Berücksichtigung der Netzwerk Topologie. Sie erfasst, welche Prozesse etabliert sind und betrachtet die Aufgaben der Mitarbeiter und deren Skills. Die ausgewerteten Erkenntnisse sind die Basis für Vorschläge zur zukunftsweisenden Optimierung der IT-Umgebung eines Unternehmens.

Software-lösungen

- Warenwirtschaft-Komplettlösungen ERP
- Dokumentenmanagement- , Archivierungs- und Workflowsysteme DMS
- Kundenbeziehungs-Management CRM

Basis für Ihren Erfolg

Mit der richtigen Softwarelösung schaffen Sie die Basis für Ihren unternehmerischen Erfolg und behalten Ihre Geschäftsprozesse per Mausklick oder Touch-Geste jederzeit fest im Blick.

Unternehmensweite optimierte Geschäftsabläufe
Mit der richtigen Softwarelösung schaffen Sie die Basis für Ihren unternehmerischen Erfolg und behalten Ihre Geschäftsprozesse per Mausklick oder Touch-Geste jederzeit fest im Blick.

Dokumentenverwaltung mit hoher Verfügbarkeit
Mit einem Dokumenten-Management alles auf einen Blick: Alle geschäftsrelevanten Dokumente werden in einer zentralen Dokumentenverwaltung projekt- und themenbezogen archiviert.

Zufriedene Kunden
Kundenanfragen zu gestellten Rechnungen können sofort beantwortet werden. Kunden zahlen Rechnungen schneller und die Liquidität eines Unternehmens verbessert sich.

Architektur
Echte Mandantenfähigkeit, serviceorientierte Struktur und modernste Schnittstellen für Web- und mobile Anwendungen zeichnen eine Software-Architektur aus. Dadurch verwenden wir für unsere On-Premise und Cloud-Lösungen die gleichen Komponenten und erreichen maximale Flexibilität für künftige Anforderungen.

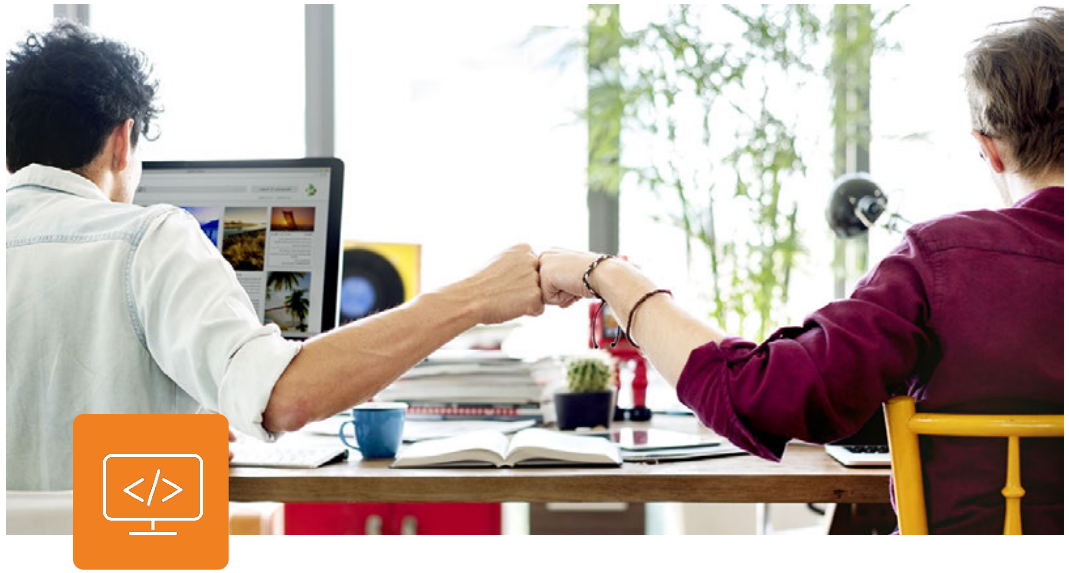

Skalierbarkeit
Unsere Lösungen wachsen mit unseren Kunden:
Von der Einzelplatzlösung bis zum System mit mehreren Organisationen, tausenden Anwendern und vielen Millionen Dokumenten verwenden wir dieselben Technologien. Das System passt sich flexibel an, aufwändige Umstellungen und mühsames Umlernen erübrigen sich. Software erlaubt es, mit wenigen Usern einer Abteilung zu starten und das System langsam auf weitere Abteilungen auszubauen, oder gleich mit einer umfassenden Lösung alle Bereiche abzudecken. Dadurch ist es ganz einfach, das System unabhängig von der Zahl der Benutzer und der archivierten Dokumente immer hoch performant zu halten.

DATEV

- Einzelplatz PCs
- Client-Server-Netzwerke
- Cloud-Lösungen, wie Unternehmen online, Smart-IT und ASP
- Datensicherung online
- DATEVnet / Mail-Verschlüsselung / Mail-Archivierung
- DATEV DMS Lösungen

Kompetente Systembetreuung

Als zertifizierter und erfahrener DATEV-Systempartner erhalten DATEV-Anwender ein hohes Maß an Unterstützung bei allen Fragen der Informationstechnologie in Verbindung mit DATEV-Programmen.

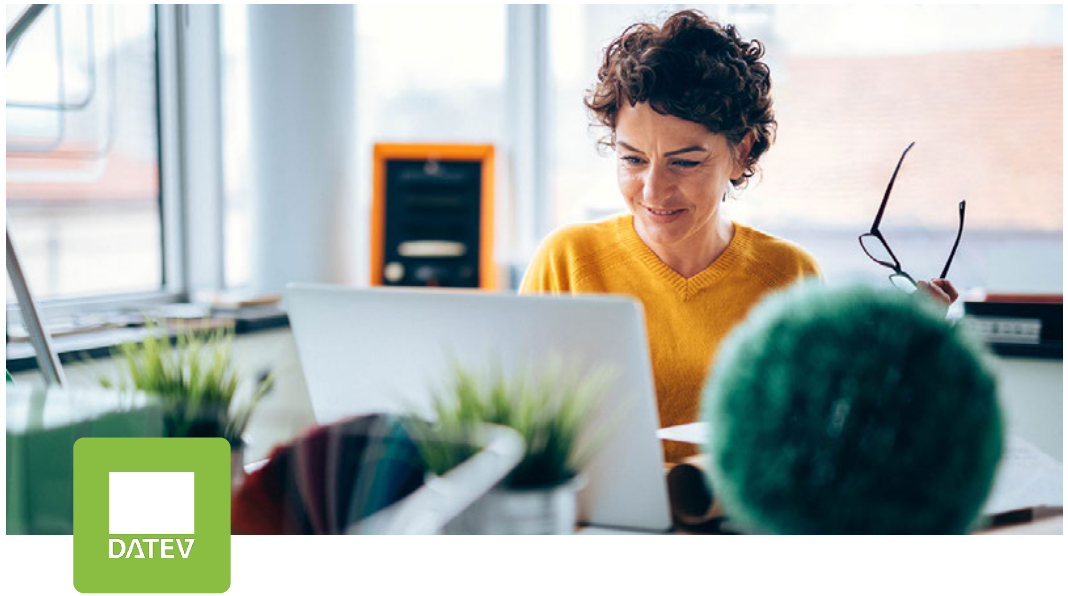

Autorisierter DATEV-System-Partner

ZDS ist seit vielen Jahren autorisierter DATEV-System-Partner und hat somit Zugriff auf das umfangreiche Produktangebot der DATEV. Als zertifizierter DATEV-Systempartner beschäftigen wir uns mit IT-Lösungen für Steuerberater, Wirtschaftsprüfer, Rechtsanwälte und deren Mandanten und bieten Ihnen eine kompetente Beratung an. Wir kennen die neuesten Entwicklungen der DATEV-Programme und sind wirtschaftlich und rechtlich ein unabhängiger Partner der DATEV.

DATEV Unternehmen online

Die Digitalisierung fordert auch ein Um- und Weiterdenken in der Buchführung. Mandanten werden immer mehr dazu übergehen, ihre Belege nicht mehr ausschließlich in Papierform zu sammeln, sortieren, abzuheften und Ihrem Unternehmen zur Verfügung stellen, sondern auch die Vorzüge digitaler Belege nutzen. Das Buchen digitaler Belege erfordert eine neue Organisation des Belegflusses und gestaltet die Finanzbuchhaltung noch aktueller. Belege werden einfach gescannt, automatisch an das DATEV-Rechenzentrum übertragen und dem Steuerberater via DATEV online tagesaktuell in digitaler Form zur Verfügung gestellt. Wir unterstützen Sie gerne bei allen Fragen rund um das Thema digitale Buchführung für und mit Mandanten.

Geprüfte Sicherheit

Auf Ihren DATEV-System-Partner sollen Sie sich verlassen können. Deshalb gibt es ein spezielles Schulungsangebot von DATEV, mit dem wir unser Wissen permanent erweitern. Ein detailliertes und abgestuftes Schulungskonzept vermittelt über das Basiswissen hinaus auch spezielle Kenntnisse, die für die besonderen Technologieanforderungen der Kanzleien in Verbindung mit DATEV wichtig sind.

Systemhaus für Bürotechnik & Service
ZDS
Die richtigen Leute

IT-Lösungen

- Beratung
- Betreuung
- Sicherheit
- Cloud Lösungen
- Komponenten, Peripherie, Software
- Monitoring

Hochverfügbare Infrastrukturen

Ihr unternehmerischer Erfolg beruht auf dem reibungslosen Betrieb Ihrer IT-Hard- und -Software, effizient aufgesetzten Prozessen und einer sicheren, hochverfügbaren Infrastruktur.

Systemhaus für Bürotechnik & Service
ZDS
Die richtigen Leute

Beratung
Wir beraten Sie umfassend zu den Produktmöglichkeiten und konzeptionieren mit Ihnen die für Sie passende Lösung. Sie haben eine Herausforderung und wir das Wissen und die Ideen. Uns ist es wichtig, Sie von Anfang an im Detail zu verstehen, um Sie so bestmöglich beraten zu können.

Betreuung
Wir verstehen uns als ganzheitlicher IT Infrastruktur Betreuer. Egal ob es um das interne Netzwerk mit Switchen und WLAN geht, um die Absicherung durch komplexe Firewallsysteme oder die Anbindung externer Standorte und Mitarbeiter.

Sicherheit
Von Aufklärung über Anschaffung bis hin zur ständigen Aktualisierung – Wir setzen IT-Konzepte konsequent um und verhindern Daten-Lecks.

Monitoring
Bei Bedarf bieten wir auch eine Monitoringlösung und Management an. Dies verschafft Ihrer IT die Zeit, sich mit neuen innovativen Lösungen zu beschäftigen, um das gesamte Unternehmen voranzubringen.

Cloud Lösungen
Ersetzen von Server-Hardware durch dynamisch nutzbare Cloud-Ressourcen angepasst auf Ihre Bedürfnisse. Mit der TERRA CLOUD bietet die WORTMANN AG als Betreiber eines Rechenzentrums in Deutschland ein umfangreiches Angebot an Hosting, Housing, IaaS und SaaS Leistungen.

Komponenten, Peripherie, Software
Eine Distribution von Komponenten, Peripheriegeräten sowie Softwareprodukten führender Hersteller, welche das Eigenmarken Produkt- und Leistungsangebot sinnvoll ergänzt, rundet das Produktportfolio ab.

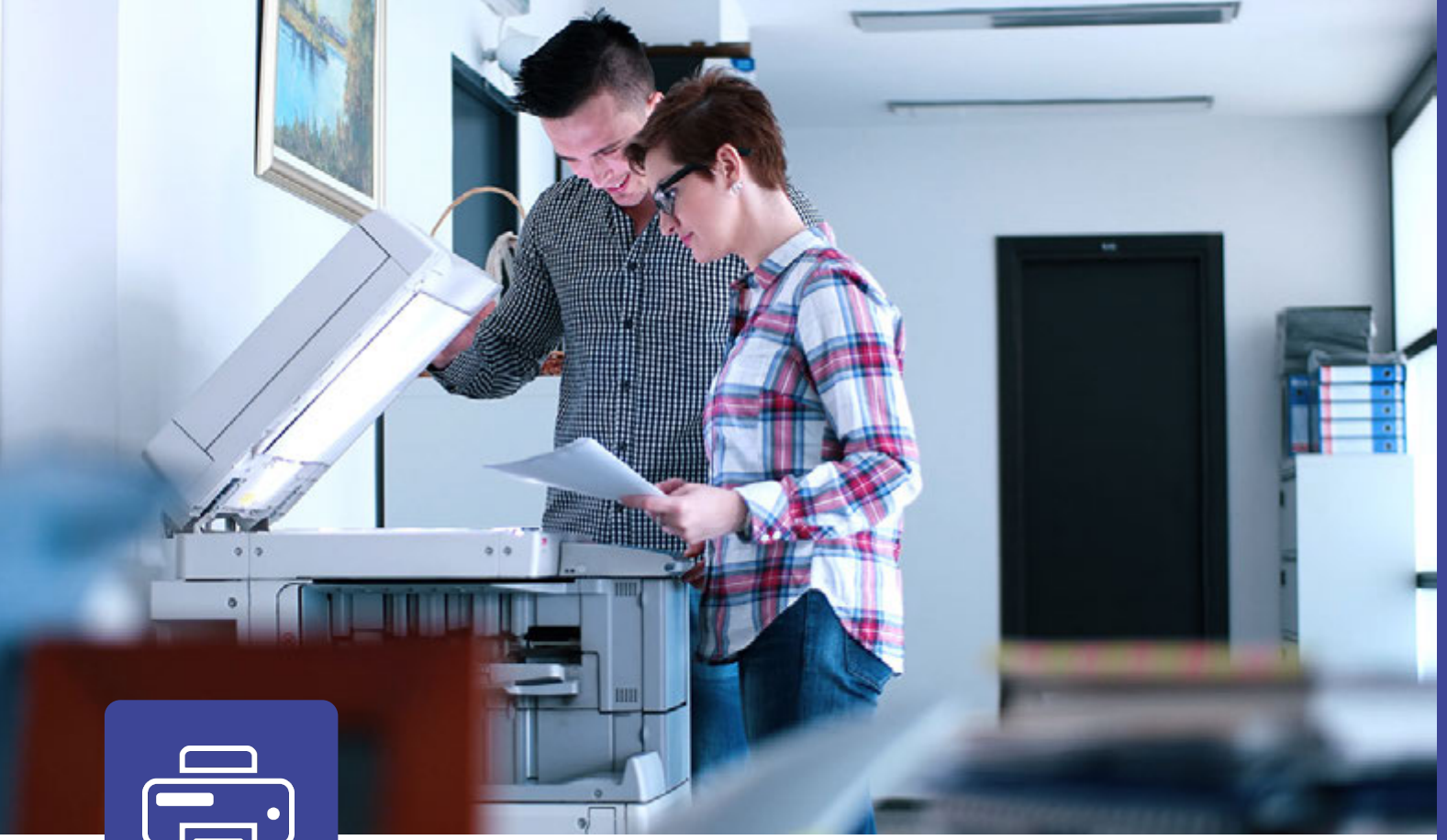

Systemhaus für Bürotechnik & Service
ZDS
Die richtigen Leute

In- und Output Lösungen

- Managed Print & Document Services MPDS
- Seitenpreiskonzepte payperpage
- Erforderliche Hardware & Peripherie
- Maßgeschneiderte After-Sales-Services

Ein guter Ausdruck sorgt für einen guten Eindruck

Für Ihren Bedarf an Drucken, Kopieren, Scannen, Faxen und Präsentieren erhalten Sie die dazugehörige Analyse und Beratung und nachhaltige Betreuung.

www.zds-gmbh.de

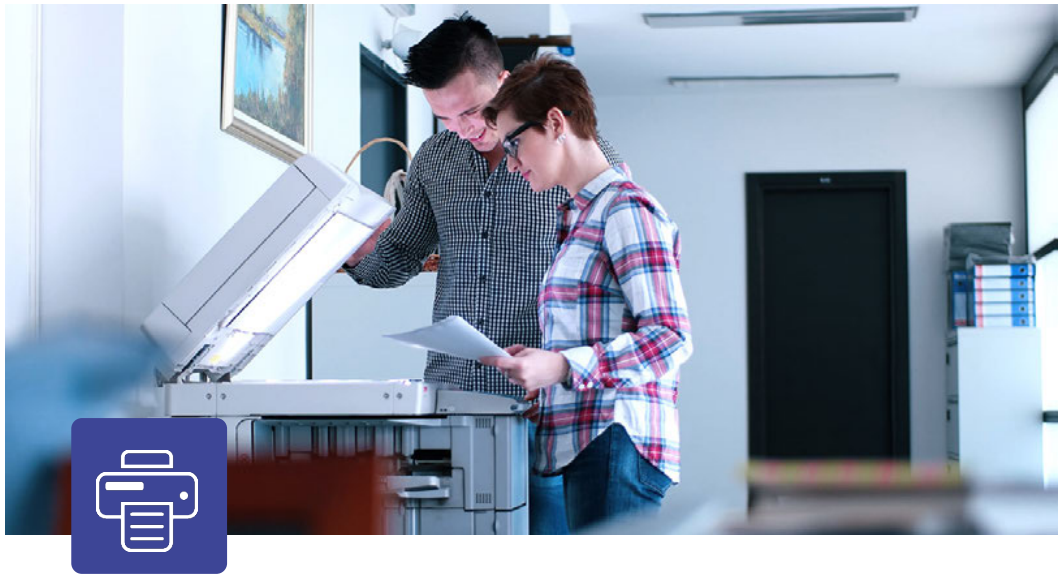

Multifunktionssyteme: Die Systeme lassen sich durch eine einfache, intuitive und moderne Benutzeroberfläche rasant schnell bedienen. Das Bedienfeld ist ein Touchscreen, das wie Ihr Handy/Tablet funktioniert. Temporäre Daten werden nach Beendigung des Jobs überschrieben und sorgen für Sicherheit. Während der Übertragung werden Dateien durch Verschlüsselungstechnologien geschützt. Eine Authentifizierung verhindert, dass vertrauliche Dokumente von nicht autorisierten Benutzern, nicht eingesehen, kopiert oder versendet werden können. Alle Systeme sind so konzipiert, dass sie auch zukünftigen Umwelt- und Energieanforderungen entsprechen.

Managed Document Services
Wir unterstützen Sie bei der Automatisierung Ihres gesamten Dokumentenworkflows. Ob Erstellung, Verteilung, Steuerung oder Verwaltung – Ihre Dokumente sind jederzeit, sicher und schnell verfügbar.

Seitenpreiskonzept
Wir bieten Ihnen Druckmanagement-Lösungen, die auf die Bedürfnisse Ihres Unternehmens angepasst sind. Durch einheitliche Seitenpreiskonzepte senken Sie Ihre Sachkosten und nutzen unseren After-Sale-Service.

Managed Print Services
Managed Print Services ermöglichen Ihnen ein zugeschnittenes Flottenmanagement und transparente Kontrolle über Ihre Kosten.

Maßgeschneiderte After-Sales-Services
In unserem Service Center steht Ihnen ein zugeschnittenes Flottenmanagement und transparente Kontrolle über Ihre Kosten.

Scanner: Schnelles und sicheres Scannen durch Dual Scan und Ultraschallsensor für Mehrfacheinzugserkennung. Kleine Belege können mittels Papierzuführung für kleine Papierformate gescannt werden. Zusätzlich kann direkt in Cloud-Konten gescannt werden.

Großformat-Geräte: Sie erhalten von ZDS Plotter und A0-Multifunktionssysteme in schwarz-weiß und in Farbe mit dem Komfort der modernsten Multifunktionssysteme.

Textildrucksysteme: Bereit für ein schnelleres und einfacheres Textildruckverfahren? Hierfür erhalten sie von uns die neusten Systeme, die Ihnen ermöglichen, individuelle Maßanfertigungen zu produzieren.

Projektoren: Sie erhalten von uns Projektoren der Einstiegsklasse, Kurzdistanz- und Ultrakurzdistanz-Projektoren, sowie Standart- und High End-Geräte.

Whiteboards: Durch die neuen Whiteboards mit lebendiger 4kUltra-HD-Auflösung können Sie Ihre Meetings und Präsentationen in Erlebnisse voller innovativer Zusammenarbeit verwandeln. Es ermöglicht dem gesamten Team, gemeinsam an Projekten zu arbeiten und sich aktiv an Präsentationen und Meetings zu beteiligen, von jedem Ort aus.

Videokonferenzsysteme: Sie erhalten von ZDS innovative, flexible und effiziente Videokonferenzlösungen, die Video, Audio, Text und interaktive Medien miteinander verbindet. Diese hochwertigen Videokonferenzlösungen sind mobil einsetzbar und können überall über das Internet angehalten werden.

Produktionsdrucksysteme: Profitieren Sie von hochentwickelten digitalen Drucksystemen, die in professionellen Produktionsdruckumgebungen eine neue Generation in puncto Druckqualität und Zuverlässigkeit darstellen. Es kann eine Vielzahl von Materialien verarbeitet werden, wodurch eine eindrucksvolle Vielseitigkeit, Skalierbarkeit und Leistung erzielt werden. Ihr flexibler Workflow und die optionalen Inline-Finishing-Möglichkeiten sind für jedes Druckvolumen geeignet, ob hoch oder niedrig.

Systemhaus für Bürotechnik & Service
ZDS
Die richtigen Leute

Tele-kommunikation

- TK-Anlagen
- Call Server
- Terminals und Arbeitsplätze
- Cloud Lösungen
- Voicemail- und Messageservices
- Voice over IP

Qualität auf Tastendruck

Die beste TK-Anlage ist modular aufgebaut. So stellen Sie sicher, dass sich die Telekommunikation an Ihre Bedürfnisse und Anforderungen anpasst.

Zentrales Voicemail- und Messageservices
Um mit dem Voicemail- und Messagesystem auch unter Windows ein Fax direkt vom PC zu versenden, reicht ein Mausklick im Outlook-Adressbuch. Aktuelle ITK-Systeme bieten diese praktischen Funktionen an – komfortabel über das Menü eines Systemtelefons zu steuern. Begrüßen Sie bestimmte Anrufer mit einer speziellen Ansage, z.B. den Kunden aus dem Ausland in seiner Landessprache! Kein Problem, wenn die Rufnummer im System gespeichert ist.

Unified Communications & Collaboration
Wie man das Geschäftsleben effizienter gestaltet, machen aktuelle Kommunikationslösungen vor – z.B. indem mit einem einfachen Mausklick eine gewünschte Rufnummer gewählt werden kann, egal, in welchem System diese gespeichert ist. Bei Unternehmen mit mehreren Standorten sorgt das MultiSite-Konzept dafür, dass auch standortübergreifend die Verfügbarkeit der Mitarbeiter angezeigt wird.

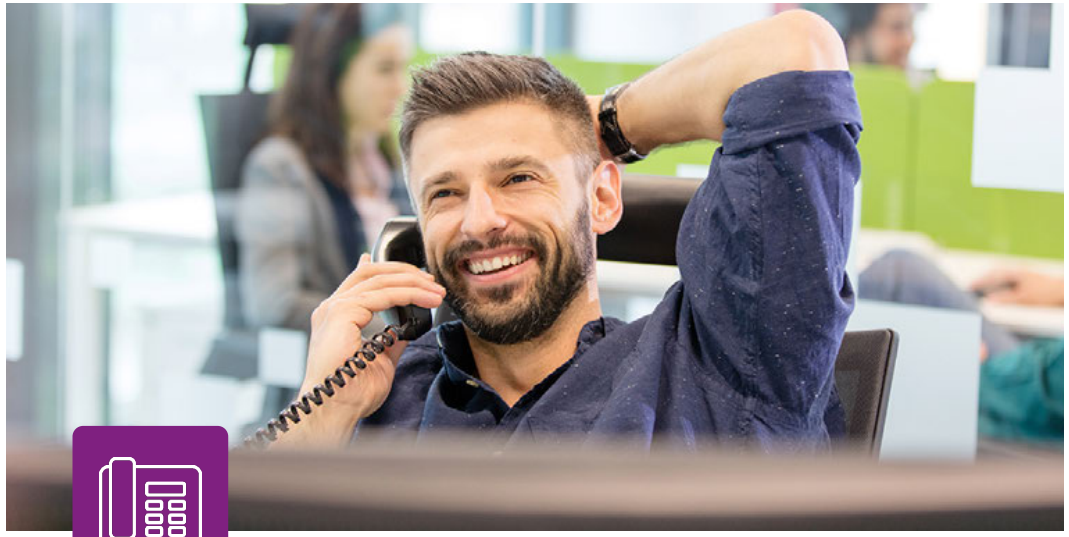

Remote-Online-Support
Möchten Sie direkt auf Ihrem Monitor sehen, wie bestimmte Einstellungen vorgenommen werden ? Kein Problem. Mit unserem Remote-Online-Support helfen wir Ihnen gerne weiter.

Systemhaus für
Bürotechnik & Service
ZDS
Die richtigen Leute
BIZERBA
BLACK
www.zds-gmbh.de

Unsere Partner

RICOH

DATEV System-Partner

DocuWare GOLD PARTNER 2019

sage Silver Reseller

DEVELOP

cobra computer's brainware

Alcatel·Lucent

Auerswald

Microsoft

WIN Office Network

WORTMANN AG

IF IT WORX, IT'S UTAX

Die Geschäftsleitung

Tel: +49 (0)7127 239-0

Tel: +49 (0)7127 239-0

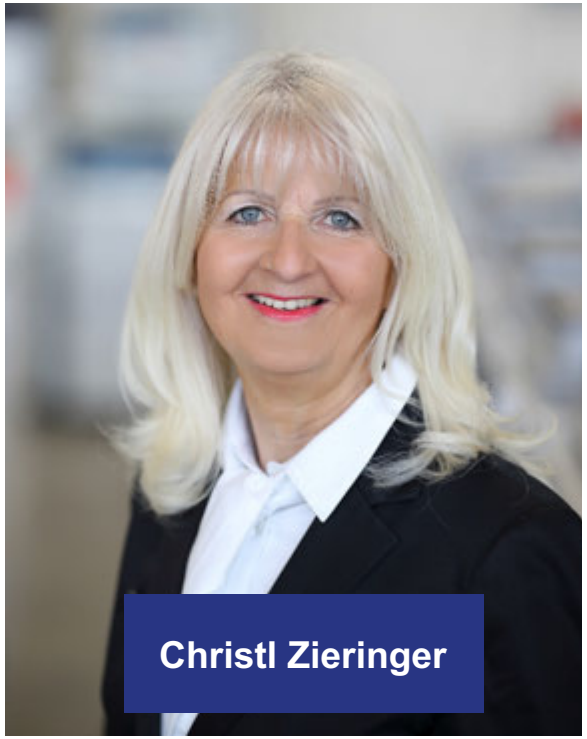

Tel: +49 (0)7127 239-0

Ihre Ansprechpartner

Wir freuen uns darauf, Ihnen durch persönliche Beratung und bestmöglichen Service unterstützend zur Seite zu stehen!

www.zds-gmbh.de

Kontakt

Firmenzentrale

ZDS Bürosysteme

Vertrieb und Service GmbH

Schlattgrabenstraße 24 + 26, 72141 Walddorfhäslach

Tel: 07127 239-0, Fax: 07127 239-199

E-Mail: mail@zds-gmbh.de

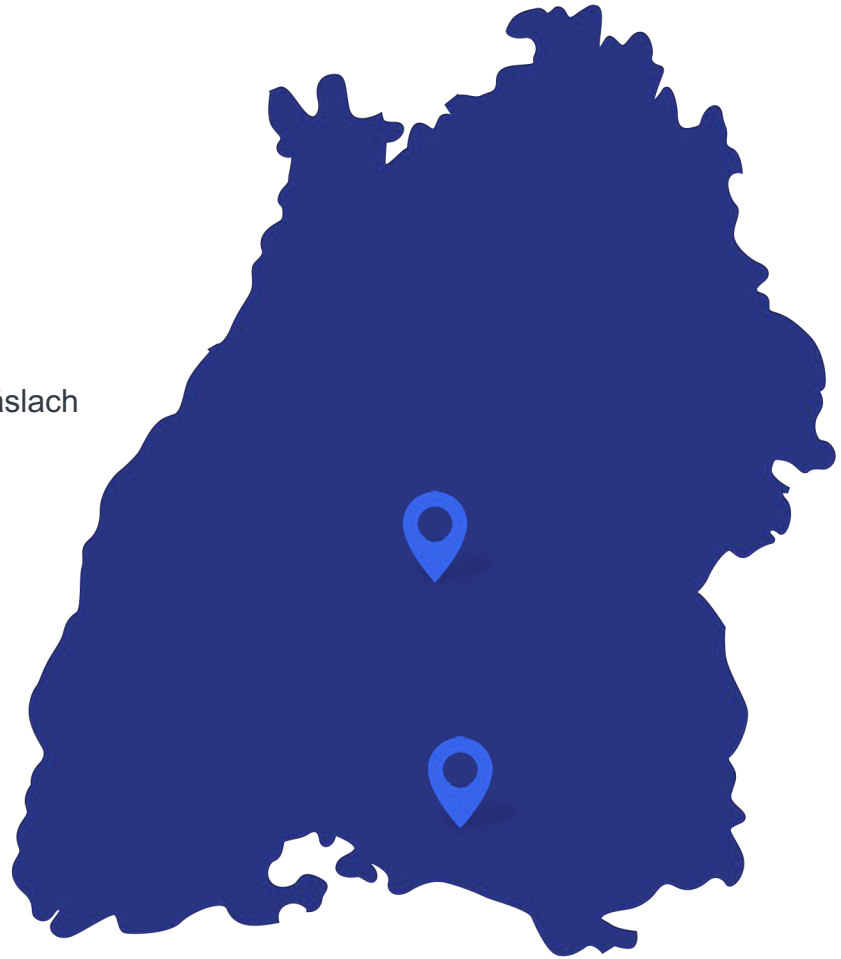

Niederlassung Ravensburg-Weingarten

ZDS Bürosysteme

Vertrieb und Service GmbH

Danziger Straße 3, 88250 Weingarten

Tel: +49 (0) 751 3558768-0

E-Mail: mail@zds-gmbh.de